

WELCOME

WELCOME

mostra d'arte contemporanea

a cura di
Renato Bianchini

25 luglio - 30 agosto
1998

CENTRO STORICO DI
CITTÀ SANT'ANGELO

AZIZ+CUCHER RICCARDO ALBANESE EMANUELA BARBI BIANCO-VALENTE+24 GRANA
ARTURO CASANOVA MAT COLLISHAW RENÉE COX ENZO DE LEONIBUS NICOLA DI
CAPRIO JANIETA EYRE BERNARDO GIORGI GREGORY GREEN DAN HAYS LYLE ASHTON
HARRIS CARSTEN HOLLER RICHARD KERN DAVID LENAZ ENRIQUE MARTÍ ALDO
MONDINO ANGELO MOSCA GIAN MARCO MONTESANO BESSIE NAGER ORLAN GLORIA
PASTORE PERINO E VELE SIMON REILLY SALVO MAURIZIO SAVINI ALIX STEWARD
LAMBERT E CAMERON MARTIN VIDYA & JEAN-MICHEL SISLEY XHAFA

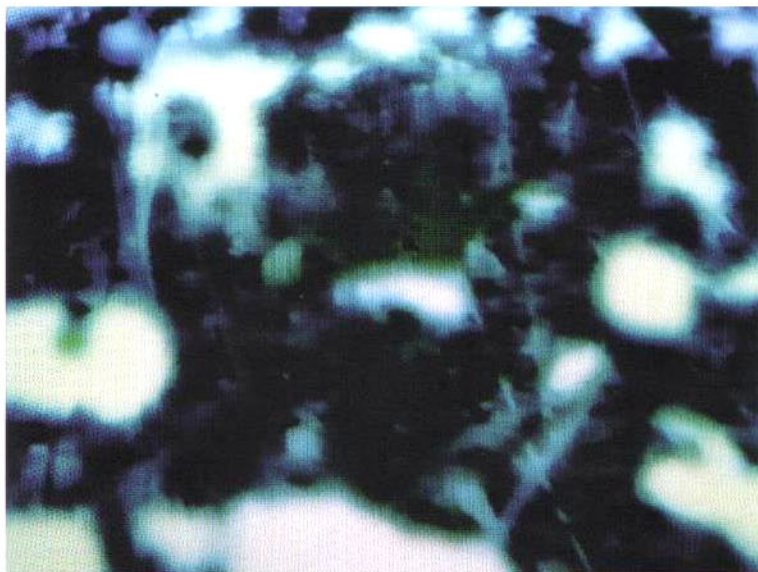
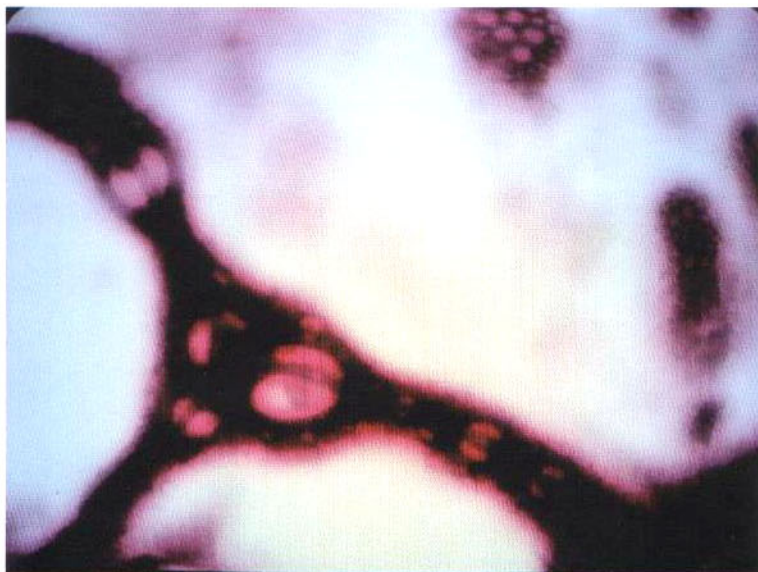

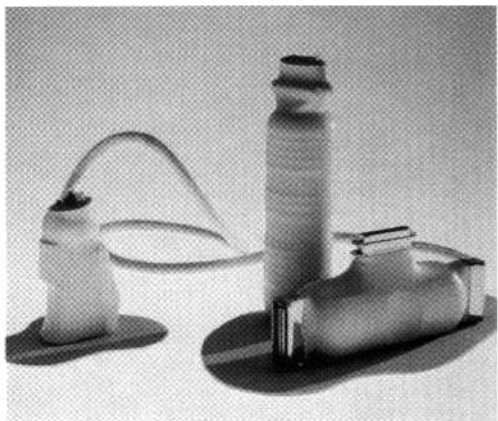

[pag.38]

Aziz + Cucher

"Untitled #6", 1996

from the *Plasmporphica* series
C-print cm.70x100

Nati rispettivamente nel 1961 e nel 1958
vivono e lavorano tra New York e S. Francisco

Bianco e Valente + 24 Grana

"Welcome X", 1998

video installazione

Nati rispettivamente nel 1962 e nel 1967, vivono e lavorano a Napoli.

24 Grana:

Francesco di Bella (voce e composizione)
Armando Cotugno (basso e tastiere)
Renato Minale (Batteria e programmazione)
Giuseppe Fontanella (Chitarra)
Vivono e lavorano a Napoli.



[pag.39]



[pag.40]

Riccardo Albanese

"Il buon esempio", 1998

scultura in gesso, cm. 90x76x50

Nato nel 1977 a Ponte Cagnano (Sa) dove vive e lavora.

Si ringrazia:
galleria Analix B. & L. Polla, Ginevra (Svizzera)
galleria Ars Futura, Zurigo (Svizzera)
galleria Artra, Milano
galleria Cristinerose, New York (USA)
galleria Espacio Minimo, Murcia (Spagna)
galleria Il Milione, Milano
Studio Lattuada, Milano
galleria Raucci e Santamaria, Napoli
galleria Reali Arte Contemporanea, Brescia

sig. Claudio Poleschi, Lucca
sig. Daniele Pescali, Milano
sig. ra Annalena Menazzi Moretti, Pescara
sig. Nino Tulli, Notaresco (Te)
sig. Antonio d'Anteo, Città S. Angelo (Pe)
comm. Michele d'Andrea, Pescara
fam. Sbraccia, Pescara
fam. Origlia, Città S. Angelo (Pe)
fam. Savini, Città S. Angelo (Pe)

Spring Italia, Pescara
Poliplast, Castilenti (Te)
Fondazione Caripe, Pescara
Febo Giardini, Città S. Angelo (Pe)
cantina Zaccagnini, Bolognano (Pe)
Rapid Trasporti, Città S. Angelo (Pe)
Microfilm Copy Abruzzo, Città S. Angelo (Pe)
Conio Fiori, Pescara
hotel Torre del Moro, Città S. Angelo (Pe)
hotel Giardino dei Principi, Città S. Angelo (Pe)
hotel Carlton, Pescara
hotel Esplanade, Pescara
hotel Park Alcyone, Francavilla al Mare, (Ch)
ristorante Il Grottino, Città S. Angelo (Pe)
ristorante Villa Chiara, Città S. Angelo (Pe)

Per la gentile collaborazione:
Alfred Nikolli, Carmine di Maurizio, Donatello Polidoro, Davide Mutani,
i ragazzi albanesi di Pescara che hanno partecipato alla performance dell'artista Sisley Xhafa:
Ermal Mustafà, Eduard Selfo, Sadic Alushi, Arben Gjini, Dano Taulant
Marko Nikolli, Anila Nikolli, Elvis Zuka, Gjon Gjenci, Lek Brozi

Inoltre si ringrazia:
Il Sindaco
L'Assessore alla Cultura
L'Amministrazione Comunale e tutta la cittadinanza di Città S. Angelo

Organizzazione:
Associazione Culturale IDRIA
Largo Basile, 13 - 65013 Città Sant'Angelo (Pe)
085.63835

Segreteria:
Andrea Marotta
Mauro Bianchini
Sofia Febo
Lida Faieta

Tecnico allestimenti: Miguel Di Paola

Tecnico impianti elettrici: Enrico Di Fabio

Traduzioni: Andrea Di Tonto

§

Catalogo presentato in occasione dell'apertura del *Museo Laboratorio d'Arte Contemporanea - Comune di Città Sant'Angelo*

§

Catalogo edito dalla Associazione Culturale Fondazione Segno
Corso Manthoné, 53 - 65127 Pescara - 085.61712 - 085.4510229

ISBN 88 - 87394 - 04 - 0

Lire 25.000



edizioni
Fondazione Segno